

STRADE *festival*

l'inclusione apre la città

DA UTENTI A CITTADINI: 5 ANNI DI SPERIMENTAZIONI IN
AMBITO SOCIO-OCCUPAZIONALE A FAVORE DELLE
PERSONE ADULTE CON DISABILITÀ DI REGGIO EMILIA

La Polveriera
6 e 7 giugno 2026

Sabato 6 giugno 2026

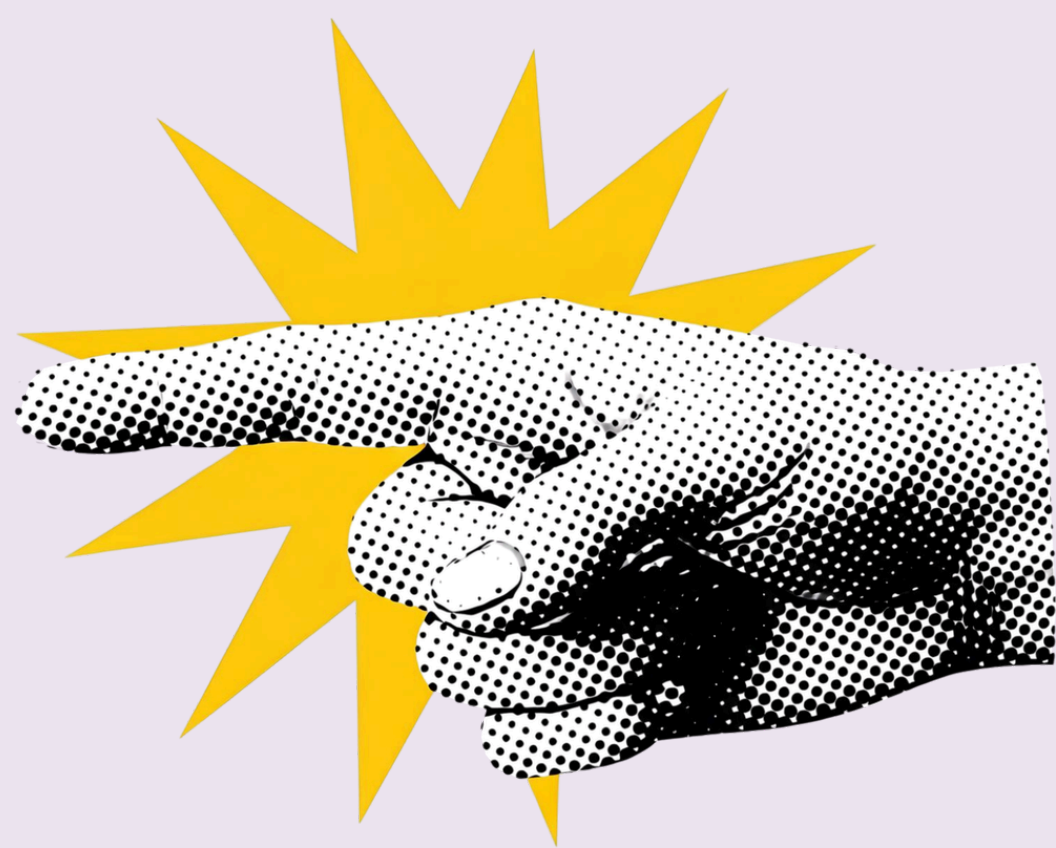

10:30
Vivanderia Sociale

ECOSISTEMA STRADE: FUORI DAL CENTRO, DENTRO LA CITTÀ

5 anni di sperimentazioni per un nuovo approccio che mette al centro la persona, non la disabilità.

Saluti Istituzionali: Luca Vecchi, capo di gabinetto del Presidente della Regione Emilia-Romagna

Introduce Eduardo Raia, presidente Cores-Sai.

Presenta Monica Campani, referente di STRADE

11:00
Vivanderia Sociale

IL PROGETTO DI VITA: COSA CAMBIA CON LA RIFORMA DELLA DISABILITÀ

La riforma della disabilità e il decreto 62/2024 rappresentano una trasformazione profonda dello sguardo sociale e istituzionale, segnando una svolta storica nella tutela e nella valorizzazione delle persone con disabilità.

Ne parlano: Annalisa Rabitti, Assessora a Cura delle persone, Politiche sociali, Città senza barriere Comune di Reggio Emilia; Paolo Bandiera, coordinatore del gruppo "Progetto di vita" dell'Osservatorio Nazionale Disabilità; Simone Zorzi psicologo, responsabile psicoeducativo di servizi rivolti a persone con disabilità intellettiva con Angelo Bottini, terapeuta occupazionale e coordinatore STRADE

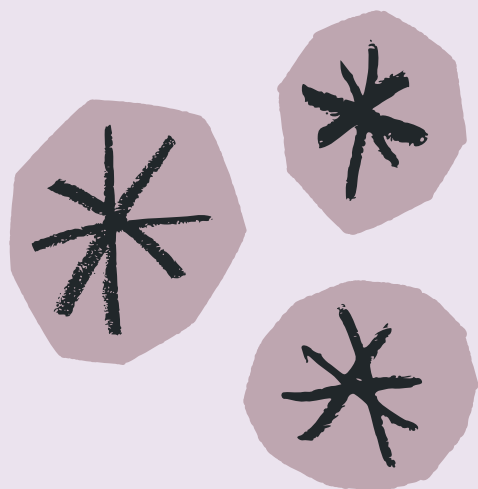

12:30
Vivanderia Sociale

PRANZO SOCIALE

per prenotare:

<https://stradefestival6giugno.eventbrite.com>

6 giugno 2026

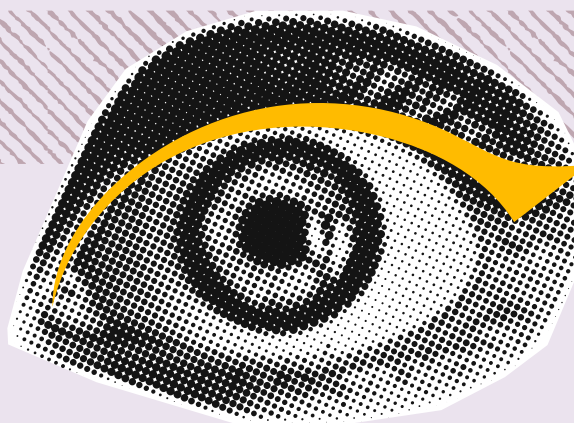

Tutto il giorno
Piazzale
esterno

OPEN PLAY OCCUPAZIONE CREATIVA DEL PIAZZALE DI POLVERIERA

Una giornata di sport, musica, creatività organizzato dal collettivo U35 LAGENZIA: aree gioco dove sperimentare Baskin, Tiro con l'arco, Sitting Volley e giochi creativi nel piazzale di Polveriera. Live making e musica.

Progetto realizzato con il contributo della Regione Emilia-Romagna, all'interno del programma GECO 14, con il sostegno del Comune di Reggio Emilia, Servizio Officina Educativa Partecipazione Giovanile e benessere.



con il contributo di:



Dipartimento
per le Politiche Giovanili
e il Servizio Civile Universale
Presidenza del Consiglio dei Ministri



GIOVANI EVOLUTI
& CONSAPEVOLI



15:00
Sala Civica

ABITARE INDIPENDENTE: COHOUSING, EMANCIPAZIONE ABITATIVA, AUTONOMIA.

Riflessioni sul significato dell'abitare per persone con disabilità e sulle possibilità di ripensare i servizi sviluppando percorsi sperimentali accanto ai servizi accreditati. L'esempio di Cantiere Futuro Ne parlano: Paolo Grassi, educatore "Cantiere Futuro"; Stefano Lamanda, agente immobiliare; Dante Bazzani, inquilino; Cecilia Barilli, legale e i protagonisti del progetto abitativo con Eduardo Raia, Presidente di Coress-Sai

16:00
Vivanderia Sociale

STRADE E LA CITTÀ: 6x6

6 luoghi di Reggio Emilia raccontano come sono cambiati diventando spazi aperti alla disabilità. In 6 minuti.

Con: Centro Sociale Pigal; Fiori Ribelli; Heron Baskin; Le Colline; Labart; UTDM Caritas Bagnolo; Tekomec; Fattorie Italia



6 giugno 2026

17:00
Sala Civica

DISABILITÀ E LAVORO, UN BINOMIO POSSIBILE

I progetti di inclusione lavorativa alla prova delle nuove normative in materia di disabilità

Con Barbara Canei, responsabile ufficio di piano del Distretto di Reggio Emilia, Beniamino Ferroni, presidente Winner Mestieri ER, Eugenio Bertolini, AD Iren Ambiente



*per tutta la serata: aperitivo
e musica in Polveriera*



Domenica 7 giugno 2026

10:30
Sala Civica

3 SU 10: DISABILITÀ, ANZIANITÀ, AUTONOMIA

In Italia 14 over 65 su 100 hanno una fragilità o una disabilità legata alle attività fondamentali della vita quotidiana, 1 su 4 ha problemi sensoriali. Una situazione che incide sulla società, sui servizi, su famiglie e individui e che, con l'invecchiamento generale della popolazione inciderà sempre più sul sistema. Quali scenari?

Ne parlano: Alessandra Medici presidente Asp; Mara Rossi, Educatrice Servizio per persone con disabilità Azienda USL di Reggio Emilia; Roberta Boiardi, Responsabile di Struttura Semplice Centro Distrettuale per i Disturbi Cognitivi e Assistenza Territoriale Demenze con Patrizia Boni, socio-occupazionale STRADE

7 giugno 2026

11:15
Vivanderia Sociale



ARTE, CULTURA, WELFARE

Gli effetti positivi dell'arte e della cultura sulla salute e sulla qualità della vita delle persone e della comunità sono ormai delle evidenze scientifiche. Come innestare visioni e progetti culturali e artistici all'interno del sistema del welfare, facendolo diventare prassi?

Ne parlano: Paolo Cantù, direttore I Teatri Reggio Emilia; Veronica Ceinar Responsabile area Servizi alla Persona FCR; Monica Campani, coordinatrice STRADE; Rosa Di Lecce, Palazzo Magnani; Irene Burani, Aterballetto

Segue visita guidata con esperienza del metodo "l'arte mi appartiene" a partire dalla mostra 'You don't look native to me' di Maria Sturm per Fotografia Europea. In collaborazione con FPM

12:30
Vivanderia Sociale

LABORATORI E ATTIVITÀ CREATIVE

Tutto il giorno

Tutto il giorno

PRANZO D'ESTATE

per prenotare:
<https://stradefestival7giugno.eventbrite.com>

PROIEZIONE VIDEO

In sala civica i video-reportage realizzati dalla Redazione, il collettivo di videomaker con disabilità coordinato da Giuditta Mora

SALA STAMPA

I collettivi Redazione e Scatti Precisi documenteranno la giornata con video e foto.



7 giugno 2026

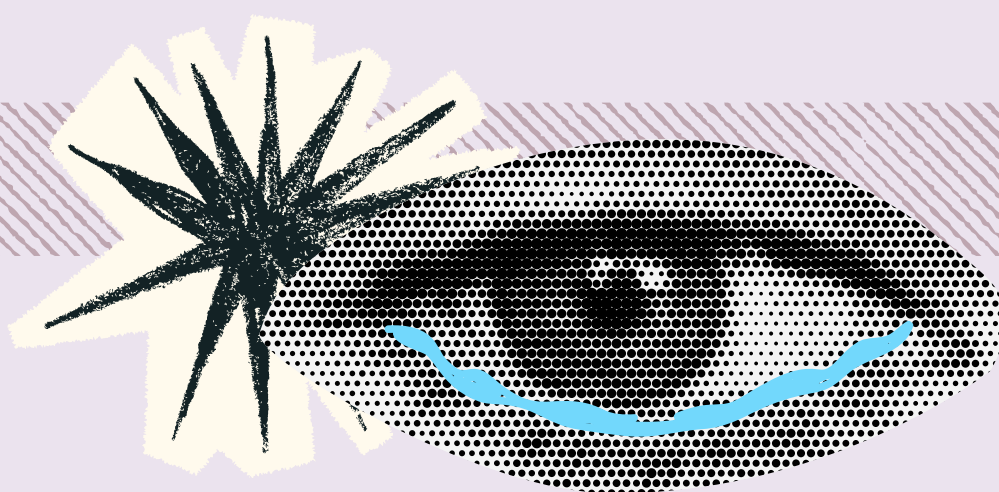

LABORATORI E
ATTIVITÀ
CREATIVE

dalle 10:30
tutto il giorno

LA CITTÀ IMMAGINATA

Un laboratorio di letture e costruzioni con materiali di riciclo per creare la propria città ideale. Dai 6 anni in su.

dalle 15:00
tutto il giorno

DISEGNIAMO IN GRANDE

Disegno collettivo con Art Factory. Per tutti.

dalle 15:30
tutto il giorno

SPILLAMI!

Creiamo spillette favolose per dire cose (favolose e non) al mondo. Per tutti.

dalle 16:30
tutto il giorno

STAMPIAMO CON IL SOLE

Laboratorio di Cianotipia. Dai 6 anni in su.

LA BOTTEGA KLAB

Aperta sabato 6 e domenica 7 dalle 9 alle 18.

VIVANDERIA SOCALÉ

Aperta sabato 6 e domenica 7 dalle 10 a sera per colazioni, pranzi (su prenotazione), merende e aperitivi. Info: 348.169194

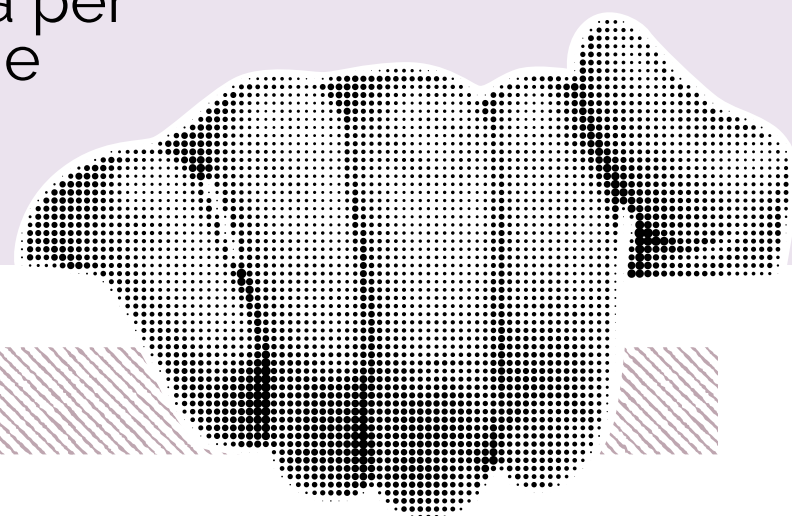

INFORMAZIONI UTILI

ONLINE

lapolveriera.net
@lapolveriera

Tutti i talk, i workshop, le attività sportive e creative sono gratuite e ad accesso libero. I pranzi del festival sono a menù fisso su prenotazione

PARCHEGGI:

- parcheggio scambiatore ex Polveriera (accesso da Viale Olimpia)
- parcheggio Via Maria Melato.

PRANZO E BRUNCH

Per i pranzi del 6 giugno e 7 giugno:

[PRENOTA QUI](#)

DOVE: LA POLVERIERA

PIAZZALE OSCAR ROMERO / REGGIO EMILIA

La Polveriera è un ex capannone rigenerato appena fuori il centro storico di Reggio Emilia, che ha come obiettivo la promozione di iniziative culturali e di sperimentazione civica.

Sostiene processi di partecipazione, coesione sociale e innovazione civica attraverso progetti che favoriscono l'empowerment delle persone e delle comunità, con particolare attenzione alle dinamiche di sostenibilità ambientale e giustizia sociale.

↑ via terrachini

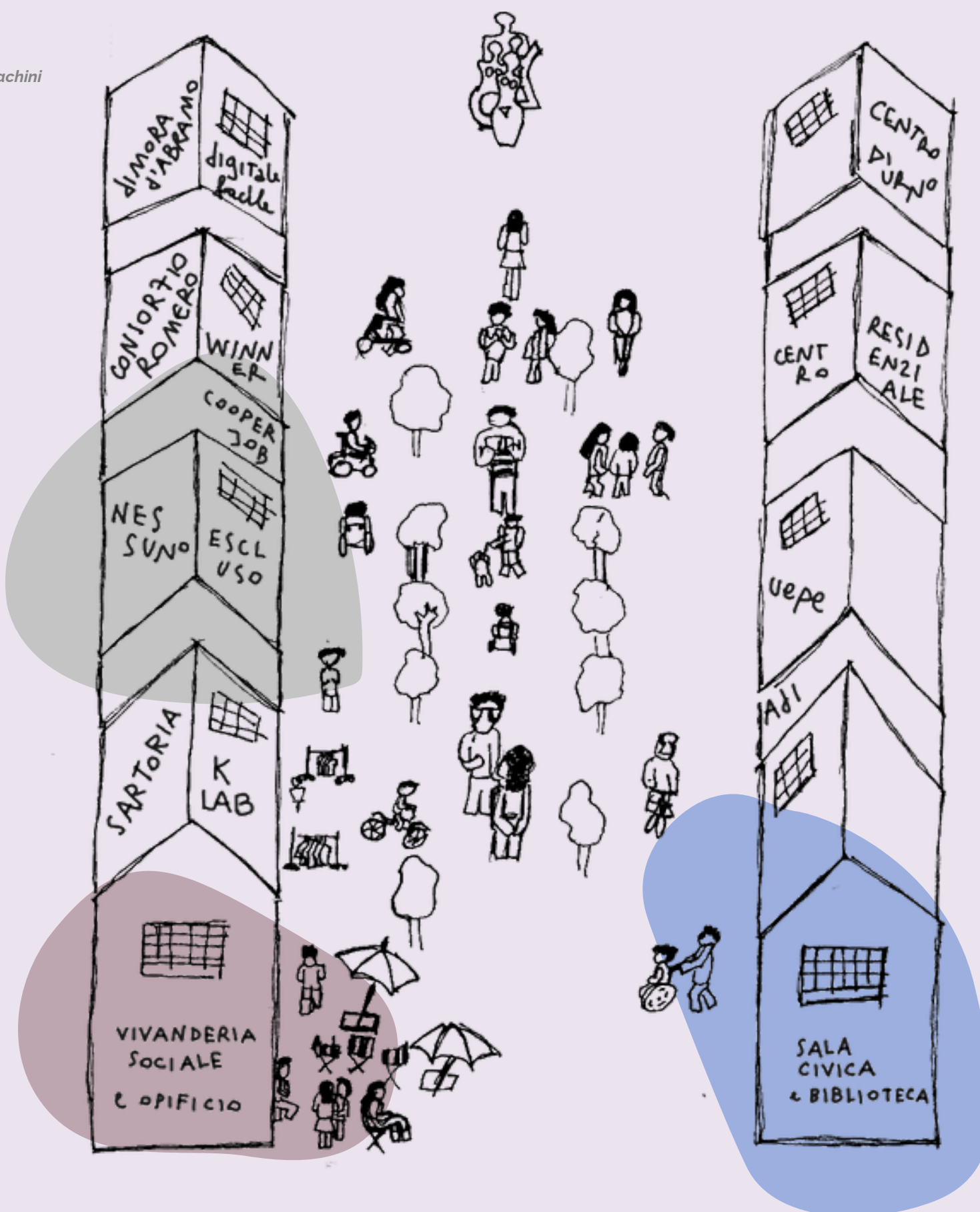

↓ parcheggio scambiatore ex polveriera ↓ viale olimpia

STRADE festival è organizzato da:



in collaborazione con:

